

もふもふ

2015年夏号 Vol.1

発行

障害者支援施設

こひつじの苑舞鶴

<http://www.kyoto-taiyo.or.jp>

季刊誌発行のごあいさつ

1987年7月に安岡の地に「こひつじの苑舞鶴」を開設して早30年を迎えようとしています。みなさんに、当施設のことをもっと知っていただきたく、季刊誌を発行することになりました。

これから、さらに内容を充実していきたいと思えます。今後とも「こひつじの苑舞鶴」をよろしくお願い致します。

施設の中はこんな風になっています

「こひつじの苑舞鶴」はお身体に障害を持った方が暮らしておられる施設です。

1階は入所をご利用いただいている方の居室などがあり、78名の方がご利用いただけます

施設は地域の避難所としての設備も備えております

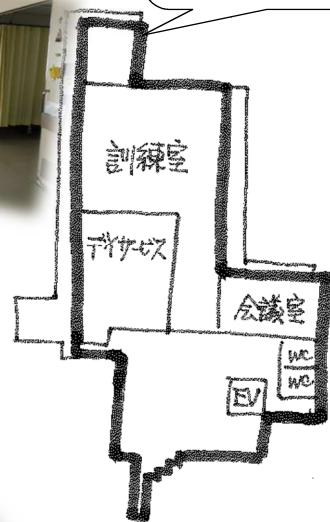
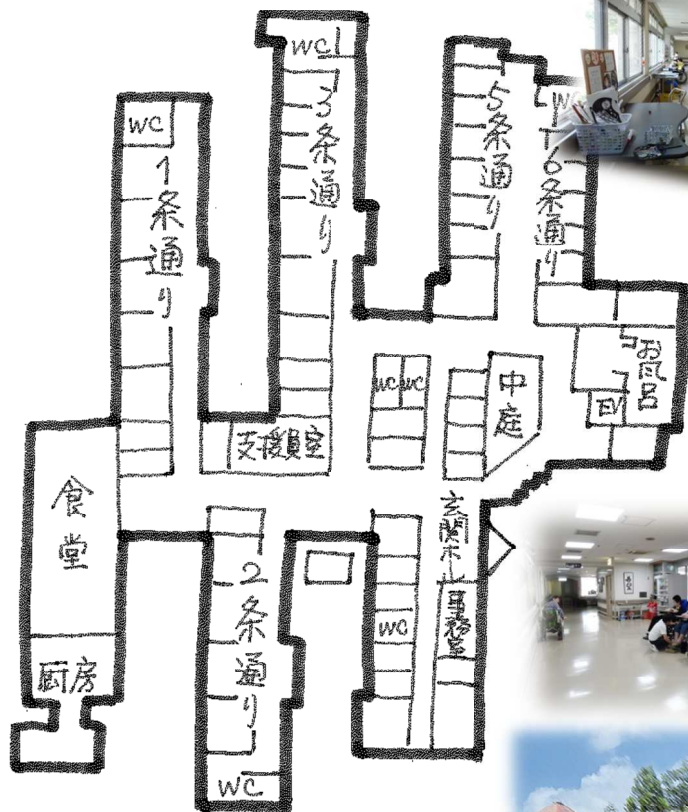

2階はデイサービスと訓練の部屋があります



～2015年度～

いままでにこんなことをしました

ボランティア連絡会

こひつじの苑舞鶴では 12 団体、約 100 名の方にボランティアをお世話になっております



今年も利用者の方と職員・来賓を交えて運動会を催しました。皆さん真剣に頑張りました。

運動会



～ これからのイベント ～

8月29日 恒例の「サマーコンサート」

※お近くの方もどうぞお越しください



?こひつじクイズ?

Q：こひつじの苑舞鶴の施設の屋根には風見鳥がありますが、一般的なニワトリの風見鶏ではありません。では、いったいどんな鳥でしょう

ハガキに①答え②お名前③ご住所④年齢を書いて下記の住所までお送り下さい。
正解者の中から抽選で記念品をお送りいたします。《応募締切 9月30日必着》

宛先 〒625-0021

京都府舞鶴市字安岡 1076-2

こひつじの苑舞鶴「季刊誌もふもふ」クイズ係

※この季刊誌に掲載している写真はすべてご本人の承諾を頂いて使用しています